

Comité scientifique : J.F. Allilaire, J.P. Aquino, A. Boiffin, F. Forette, R. Moulias, O. Saint Jean, J. Pellerin

XII^{ème} Journée Francilienne de Psychiatrie de la Personne Agée

Avec le soutien de la
FONDATION MÉDÉRIC ALZHEIMER

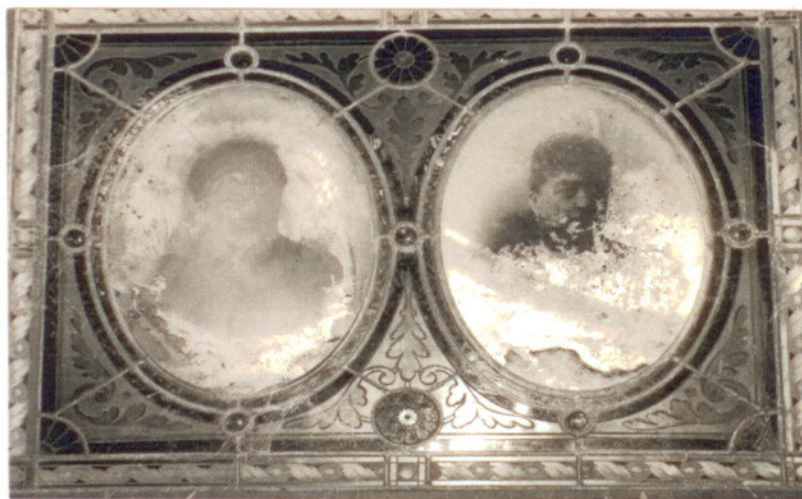

Photo : Alain Jagerschmidt

La maladie d'Alzheimer à la fin de la vie : place du soin, place des siens

Mercredi 12 décembre 2007
à 9 heures

ESPACE DU CENTENAIRE
54 quai de la Rapée, 75012 Paris

Renseignements

Service du Docteur Jérôme Pellerin - Hôpital Charles Foix
Tel : 01.49.59.45.49 Fax : 01.49.59.45.39

Pour la personne malade ou pour son entourage, la maladie d'Alzheimer entraîne des aménagements particuliers. Chacun s'y trouve pris, chacun cherche à s'en dégager. L'inéluctabilité des processus et la course naturelle de la vie se manifestent pourtant encore sous des formes diverses : bouleversement des équilibres, attitudes de doute ou de rivalité, comportements arbitraires ou conduites plus humaines.

La place occupée par les individus dans leur famille, ou dans les systèmes de soins et de soutien se trouvent ainsi questionnée : Comment s'y tenir et faire valoir sa condition ? Comment s'en absenter et s'assumer comme manquant ? Ces interrogations fondamentales concernent tous. Elles peuvent être approchées avec la tentation d'une immobilité qui vaudrait comme une suspension ou s'envisager comme l'occasion d'une créativité sans cesse renouvelée.

Matinée

Conférence introductive

Remaniements familiaux et lésions cérébrales

Hélène OPPENHEIM-GLUCKMAN,
Psychiatre, Psychanalyste,
Paris et Institut Marcel Rivière, La Verrière

« La maladie d'Alzheimer, une assignation »

La démence prive-t-elle le patient de penser sa mort ?
Alice CASAGRANDE, Philosophe, ANEQESSMS, Saint-Denis

Familles à distance, familles en souffrance ?
Benoît VERDON, Psychologue, Maître de Conférence, Paris V, Boulogne

L'acharnement thérapeutique : esquive, choix ou questionnement ?
Jacqueline VERDAVAINNE, Praticien Hospitalier, Hôpital Emile Roux, Limeil-Brevannes

Après-midi « La maladie d'Alzheimer, contribution pour penser »

Faire valoir la singularité des individus jusqu'au bout
Bernadette LE NOUVEL, Psychologue, Hôpital Broca, Paris

**Le quiproquo, histoire de la maladie : histoire du malade,
en sortir pour améliorer l'autonomie des aidants**
Pascale FOUASSIER, Praticien Hospitalier, Hôpital Charles Foix, Ivry

L'accompagnement au domicile des malades en fin de vie - Réflexions critiques
Philippe HEDIN, Association Vie à domicile, Paris

Le dément endeuillé : d'un psychisme en panne à un psychisme en peine
Henri Pierre CORNU, Praticien Hospitalier, René Muret, Sevran

Pour conclure

Michèle FREMONTIER
Directeur de la Fondation Médéric Alzheimer

✂

Nom :

Prénom :

Fonction :

Etablissement :

Adresse :

- | | |
|---|---|
| <input type="checkbox"/> Participera (30 €) | <input type="checkbox"/> Déjeunera (15 €) |
| <input type="checkbox"/> Ne participera pas | <input type="checkbox"/> Ne déjeunera pas |

Chèque à l'ordre de l'association Rembobine

Inscription avant le 1^{er} décembre 2007- Nombre de places limité – Repas libre ou PAF

Renseignements auprès de Laurence BOURNAZEL - Hôpital Charles Foix, Service de Psychiatrie du Sujet Agé, 7 avenue de la République, 94205 Ivry sur Seine CEDEX Tel : 01.49.59.45.49 Fax : 01.49.59.45.39